

1 PLANTA DE SUBSOLO

PLANTA CHAVE - TIPOLOGIAS - SUBSOLO

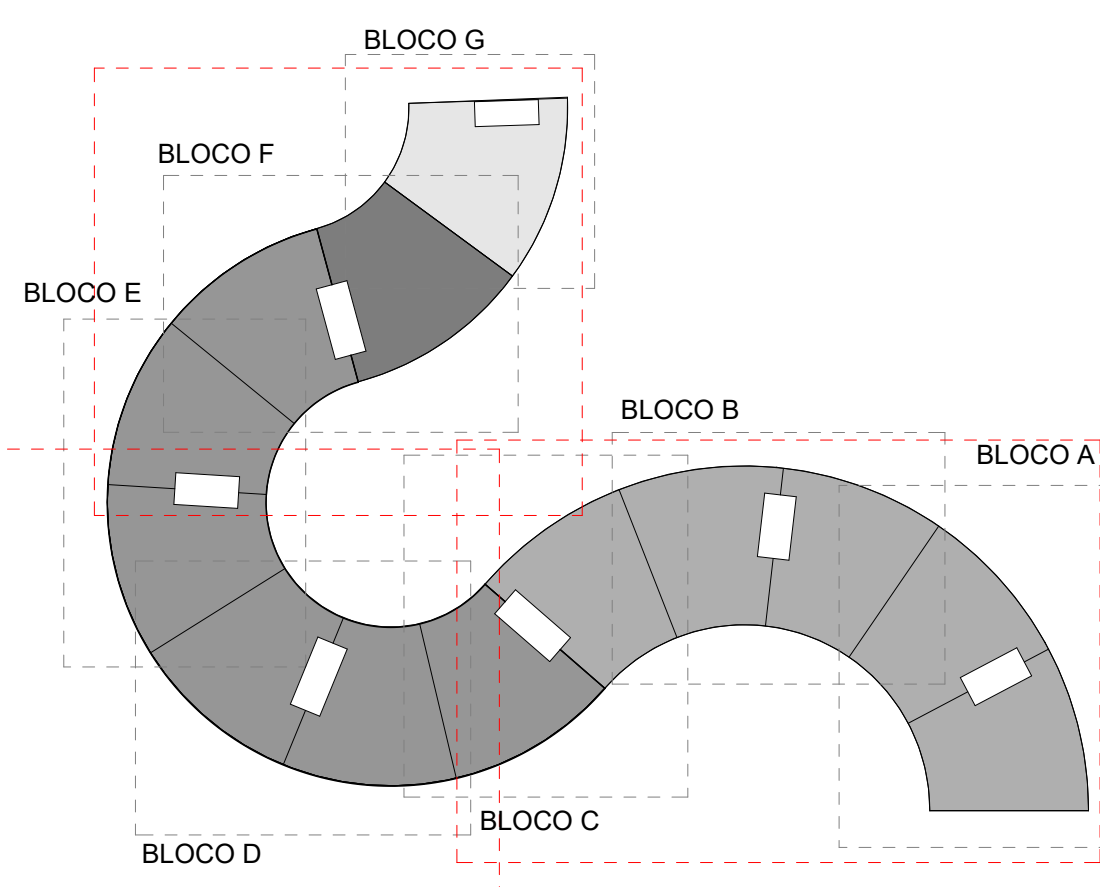

PLANTA CHAVE - SUBSOLO

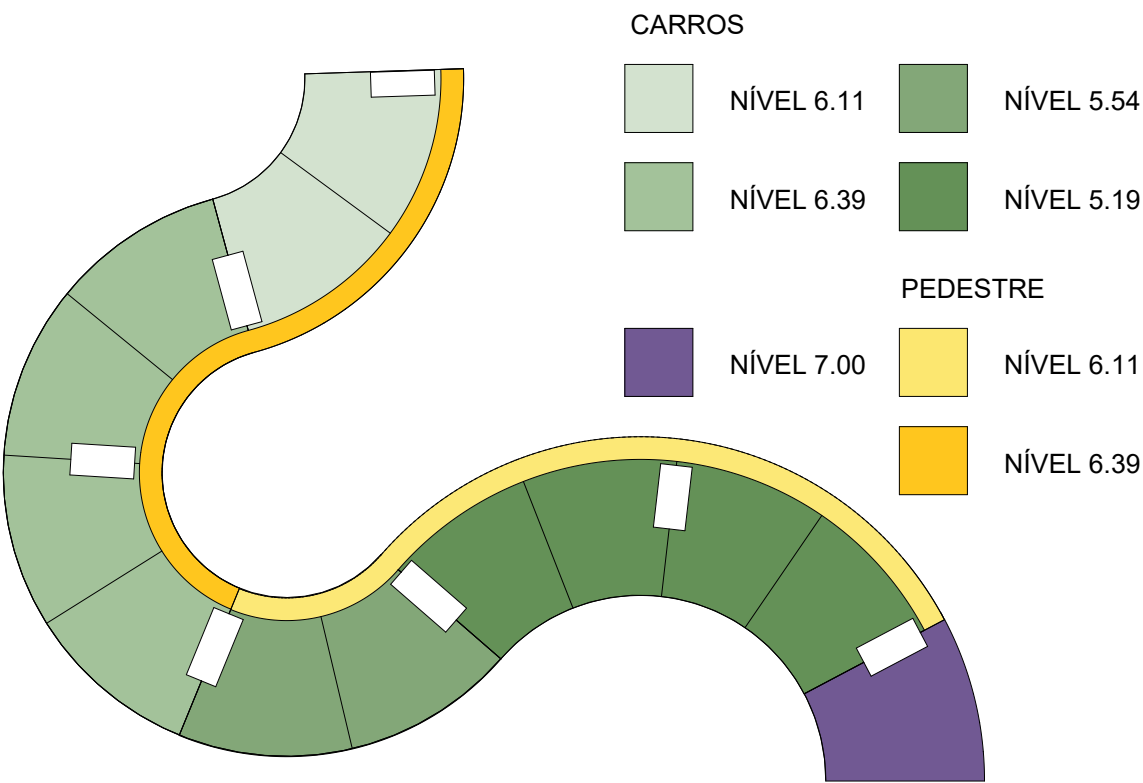

CORTE ESQUEMÁTICO DE NÍVEIS

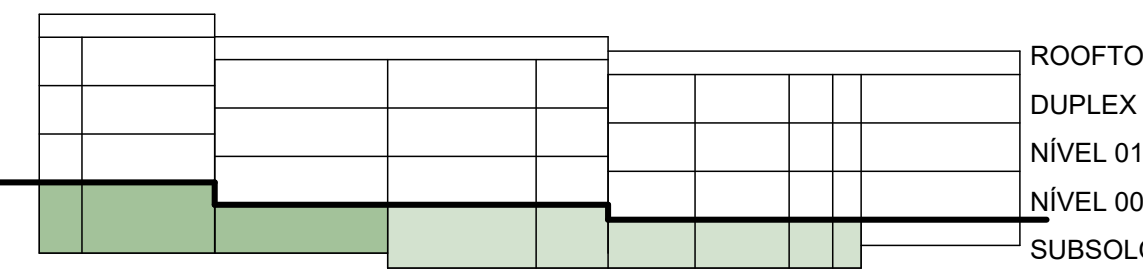

LEGENDA SHIFTS

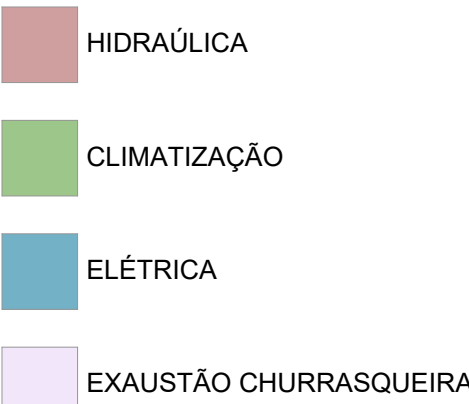

1. VERIFICAR MEDIDAS NA OBRA.
2. CONSIDERAR 3mm PARA REVESTIMENTO EM TODAS AS PAREDES ONDE A ESPESURA DO REVESTIMENTO NÃO ESTIVER INDICADA.
3. TODOS OS ACABAMENTOS DEVERÃO SER APROVADOS PELO ARQUITETO MEDIANTE APRESENTAÇÃO DA AMOSTRA.
4. CONSULTAR MEMORIAL DE ACABAMENTOS PARA MATERIAIS, LOÇAS, METAS, ACESSÓRIOS E OUTROS.
5. REVESTIMENTOS EM PEDRA E BANCADAS DEVERÃO TER PROJETO DE FABRICAÇÃO PARA APROVAÇÃO DA ARQUITETURA.
6. PROJETO DE IMPERMEABILIZAÇÃO A CARGO DO FORNECEDOR/CONSTRUTORA - CASO HAJA INTERFERÊNCIAS COM COTAS, DETALHE DO PROJETO ARQUITETÔNICO E DEMAIS PROJETOS, AS RESOLUÇÕES DEVERÃO SER ANALISADAS EM CONJUNTO.
7. COORDENAR O LOCAL DE INSTALAÇÃO DE INSTALAÇÕES DEVERÃO SER EXECUTADAS DE ACORDO COM PROJETO ESPECÍFICO E COORDENADAS COM SERIE 2000 E 3000, CASO HAJA DIFERENÇA ENTRE OS PROJETOS CONSULTAR ARQUITETURA.
8. EXECUTAR CAMBIO EM DIREÇÃO AOS RALOS - CONSULTAR ARQUITETURA CASO HAJA NECESSIDADE DE AJUSTE NA PAGINAÇÃO DE FOLIO.

REVISÃO	DATA	DESCRIÇÃO
06	2026/02/22	REMOÇÃO PAREDES ESTRUTURAIS / COBERTURA GAS PORTARIA / MAXIMAR NA CIRCULAÇÃO
05	2026/01/10	REVISÃO AJUSTE NO SHIFTS 12 / ESCALA USANDO TISSOT SURTIOS / AJUSTES PORTUAS DE EST E
04	2026/01/10	REVISÃO AJUSTE NO SHIFTS 12 / ESCALA USANDO TISSOT SURTIOS / AJUSTES PORTUAS DE EST E
03	2026/01/10	REVISÃO AJUSTE NO SHIFTS 12 / ESCALA USANDO TISSOT SURTIOS / AJUSTES PORTUAS DE EST E
02	2026/01/10	REVISÃO AJUSTE NO SHIFTS 12 / ESCALA USANDO TISSOT SURTIOS / AJUSTES PORTUAS DE EST E
01	2026/01/10	REVISÃO AJUSTE NO SHIFTS 12 / ESCALA USANDO TISSOT SURTIOS / AJUSTES PORTUAS DE EST E

CLIENTE: AG7 PARTNERS PARTICIPAÇÕES SOCIETÁRIAS SA

PROJETO: PARADOR

LOCAL: RUA VICTORIO FORNEROLLI, ESTALEIRINHO, BALNEÁRIO CAMBORIÚ - SC

TÍTULO: SUBSOLO - PLANTA GERAL

ETAPA DE PROJETO: EX

ESCALA: As indicated

NOME DO DOCUMENTO: PAR-ARQ-EX-0011-PG-SUB

EQUIPE: MONICA CAPPA, BRUNO CASTRO, JULIANA BALMAGAT, ROSE SCHULZE

FOLHA: 0011

ISAY WEINFELD arquiteto